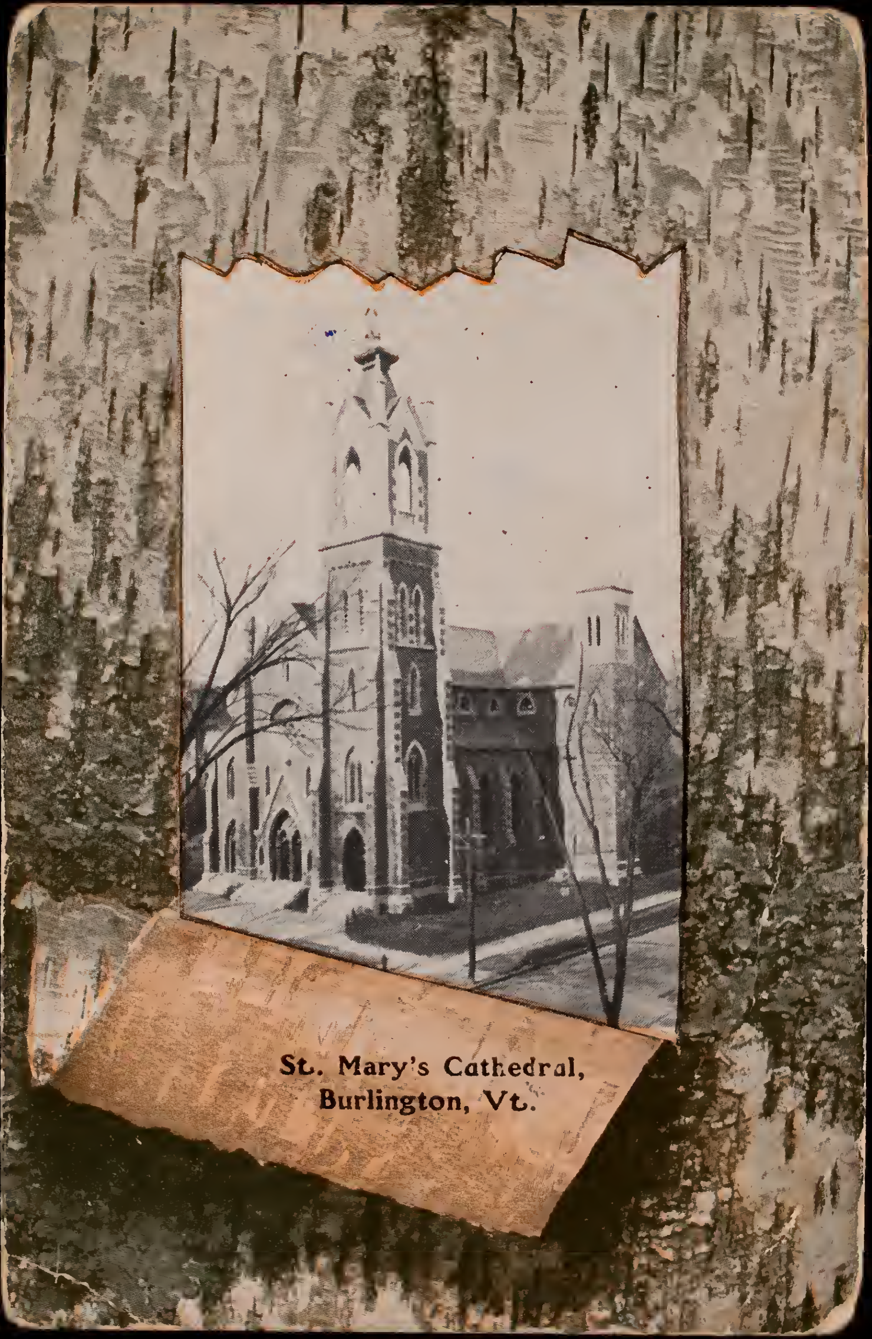

St. Mary's Cathedral,
Burlington, Vt.

Winooski 11/3/14

Cher Eugène

Nous partions de Montréal di-
manche soir à dix heures, comme
tu vois nous passerons à Ottawa
durant la nuit, ça me fait bien
de la peine de ne pouvoir te rencontrer
mais sois certain aussitôt rendu
tu auras de mes nouvelles.

Au revoir Ton frère
Ernest.

Message allowed in this space for one cent postage

POST CARD

This Space is Exclusively for the Address

U.S. POSTAGE 1 CENT 1

WINOOSKI MAR 11 4 30 PM 1914

50

Mr. Eugène Cadieux
Juniorat du Sacré-Cœur
Ottawa
Ont.